

Feel The New Sky. !!

A380

機内見学ツアー in 下地島

2021年10月31日(日)





	パターンA	パターンB
チェックイン	8:30-9:00	9:20-9:50
保安検査場通過	8:30-9:10	9:20-10:10
見学機への案内 (バス)	9:00-9:30	9:50-10:30
見学 (50分間)	①9:10-10:00 ②9:30-10:20 ③9:40-10:30	①10:00-10:50 ②10:20-11:10 ③10:40-11:30
解散目安	10:10-10:40	11:00-11:40

	パターンC	パターンD
チェックイン	10:10-10:40	15:00-15:30
保安検査場通過	10:10-11:10	15:00-15:30
見学機への案内 (バス)	10:30-11:20	15:20-15:50
見学 (50分間)	①10:40-11:30 ②11:00-11:50 ③11:20-12:10 ④11:30-12:20	①15:30-16:20 ②15:50-16:40 ③16:00-16:50
解散目安	11:40-12:30	16:30-17:00



皆様へのお願い



検温

水分補給以外マスクの着用



ソーシャル
ディスタンスの確保

こまめな手指のアルコール消毒



<飛行機の外でのお願い>

- ◆決められた場所以外には立ち入らないください。
- ◆風でお召し物、持ち物が飛ばされないようご注意ください。

<機内見学中のお願い>

- ◆見学時は手袋の着用をお願いします。
- ◆着席体験できるシートは
次ページの**赤枠**エリアです。



見学ポイント



撮影ポイント

テーブルが出ている席はご着席いただけません。

- ◆安全のため機内設備には触らないください。
 - ・客室乗務員が操作するモニター
 - ・非常口(ドア)や消火器などの非常用設備
 - ・キッチンのスイッチ類
 - ・客室乗務員用の座席

ご不明点はお近くのANAスタッフにお尋ねください！



<ちょっとご紹介♪>

今日はあいにくコックピットに入ることはできませんが
こちらのQRコードからコックピット内部を見ることができます！



A380 FLYING HONU全体図

1階席

P.9

ECONOMY CLASS



P.9

ANA
COUCHii

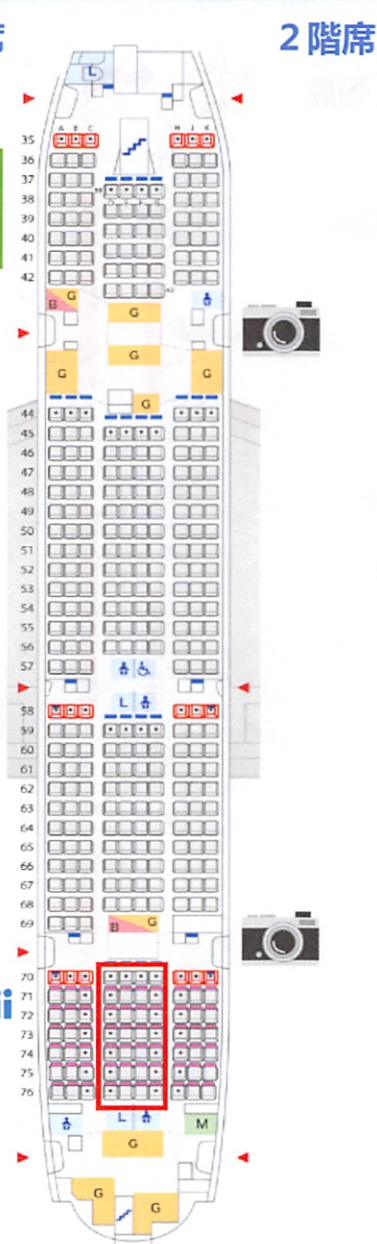

2階席

P.14

FIRST CLASS



P.13

BUSINESS CLASS



P.11~12

PREMIUM ECONOMY

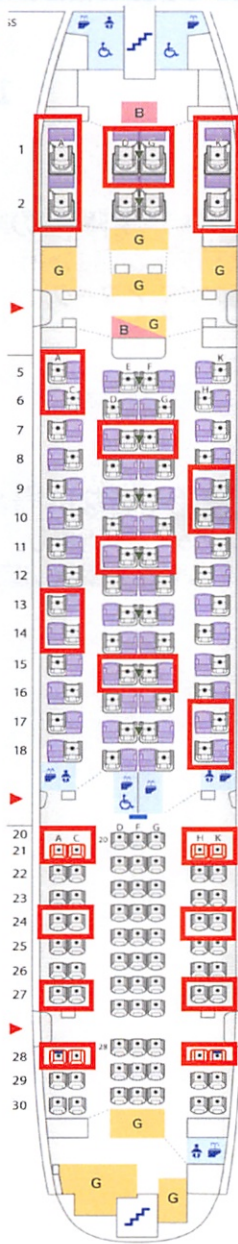

1 階席

◆ 使用ドア・非常階段の場所

1 階前方 左側1か所
右図の★マーク

◆ ドアが使用できない場合

ANAスタッフが判断し、
別の脱出経路を指示します。

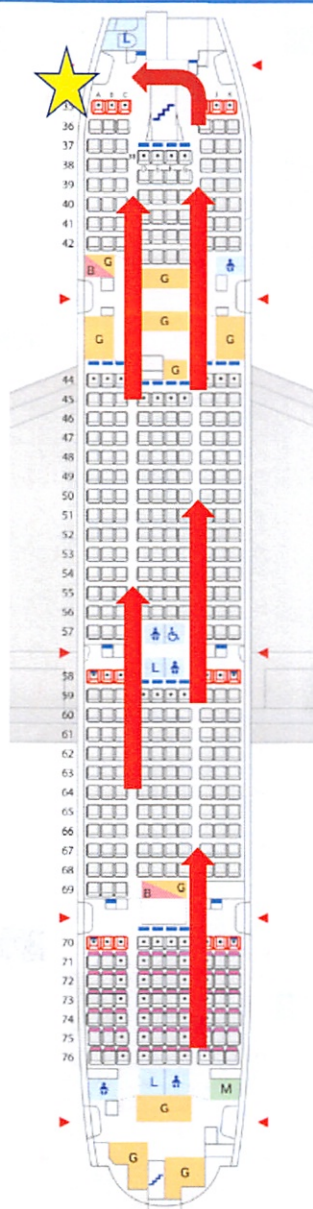

さあ、いよいよ機内見学です！

こちらのパンフレットを見ながら、
ガイドの案内に従い、順路を進んでください。

ご質問がありましたら、
遠慮なく客室乗務員にお声かけ下さい！

機内見学からスタート

エコノミークラス

ギャレー

カウチシート

プレミアムエコノミー

ビジネスクラス

ファーストクラス

飛行機外

機側見学からスタート

飛行機外

エコノミークラス

ギャレー

カウチシート

プレミアムエコノミー

ビジネスクラス

ファーストクラス

1階席



【エコノミークラス ギャレー】
(客室乗務員の作業場)

ウォーターボイラー(給湯器)も
完備しており、スープや軽食を
提供する際に使用します



機内食を温める為に、
スチームオープンを使っています

【ミールカートの中身】

機内食は一つひとつ綺麗に
並べられ飛行機に搭載されます

1台のカートに36名分の
トレイが収納できます



【カートリフト(1階後方)】

1階と2階で物品を
移動させる際に使用しています

総2階建ての機材
ならではの設備です

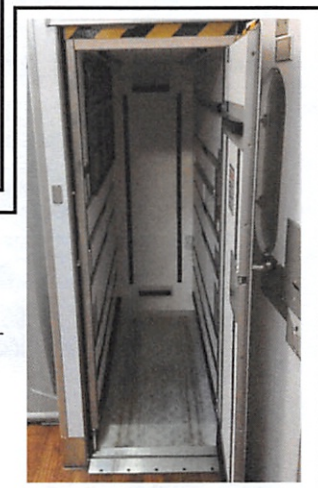

1階席

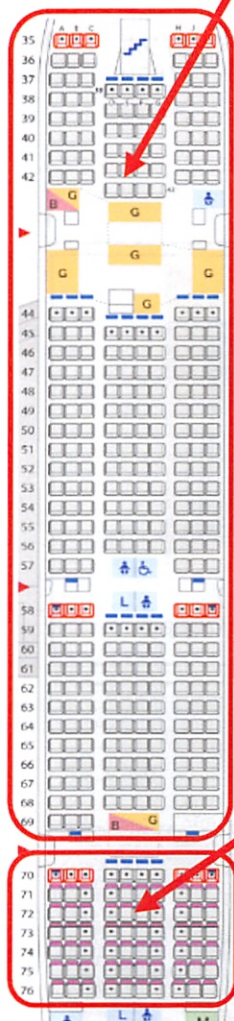

383席をご用意

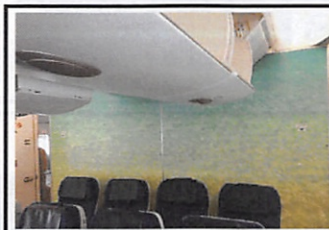
PC電源、
USBポート完備壁紙はハワイの
エメラルドグリーンの
海をイメージ

ANA COUCHii

日本の航空会社初のカウチシート
ベッドのようにゆっくり過ごせます4名席を2名で使用的の場合
追加料金52,000円～
(※時期による)ご利用できます↑カウチシート専用の寝具も
揃えています



レインボー
ライトアップ

1階席



【エコノミークラスバーカウンター】
フライト中、自由に飲み物を取ることができます

【多目的ルーム】 (1階後方)

着替え場所、
授乳室、
パウダールームとして
使用できます

着替え台と
おむつ交換台
も完備



2階席

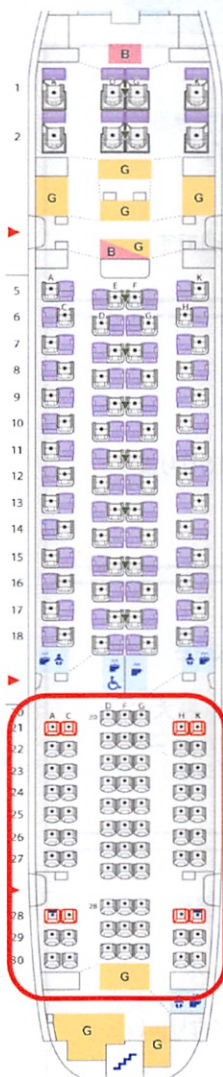

合計73席搭載
ゆとりある
38インチ
(約97センチ)
のシートピッチ

シートピッチが広い他、
通常のエコノミーシートとの大きな違いが4つ！

あなたは見つけられますか??
答えは次のページ

【ワンランク上の機内サービス】



FLYING HONUデザインの
ポーチ付きエコバック

ビーチやプールでも使えます



ワンランク上の
上質なお食事も
お楽しみいただけます

? シートピッチが広い他、
通常のエコノミーシートとの大きな違いが4つ！
? 答え ?



方向が自由に調整できる
パーソナルライト

読書をするには最適です



レッグレスト

座り心地がより快適になります



モニター画面の大きさ

15.6インチのクラス世界最大の
タッチパネル式パーソナルモニター
(※最前列は11.6インチ)



テーブルの大きさと機能

約90度に回転する大型テーブルです
通路への出入りがしやすくなりました

2階席

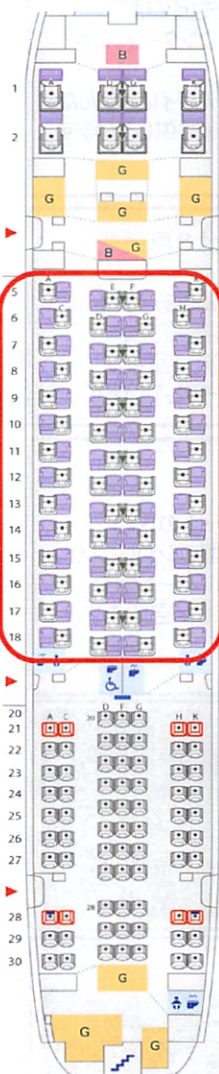

どの席からでも
直接通路に
出ることができる
全席通路側スタイル



フルクリーニングできるベッドシート



中央席ならびに
通路を挟んだ
一部座席は
ペアシートを採用

FLYING HONU限定
のアメニティで特別感を
味わえます



2階席

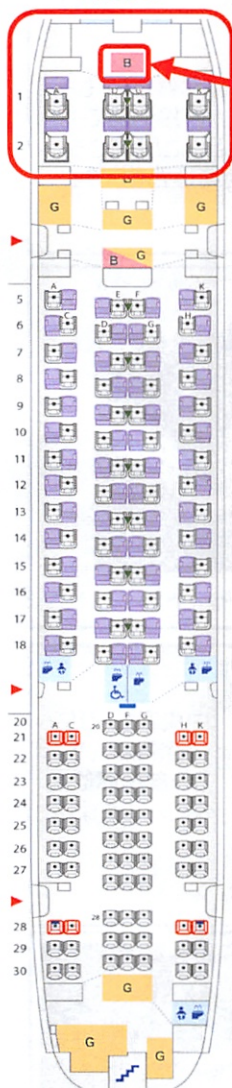

先頭には
バーカウンターが設置
ワインやハワイにちなんだ
カクテルを提供しています



合計 8 席搭載
高級感あふれる
雰囲気、
壁紙は星空を
イメージしています



シートのドアと
個室型のシェルにより
プライベート感を
確保した空間です

ジャケット収納可能な
クローゼット

他にも収納場所が
いくつかあります



中央席では
パーテーションが可動式です

お隣同士、
コミュニケーションがとれます



メモに使ってね！



<MEMO>

本日は機内見学ツアーin下地島にご参加いただきまして、ありがとうございました。より良いサービスをめざし、お客様アンケートへのご協力をお願い致します。





ANA STORE@SKY SELECTION

機内販売アイテムがA-styleに登場!



ご自宅でもタビキブン



アンテプリマ ニツ折り財布
(ネイビー)

11,000円(税込)

艶のあるクロコの型押しが
上品な雰囲気 연출します!



ジーンライツ ネクタイ・チーフ
10,000円(税込)



ナルエー ストライプ
コットンWガーゼ ルームウェア
6,500円(税込)



© Disney

Disney | KIDEA
(ディズニー キデア)
AIRPLANE
3,500円(税込)

販売場所

ANAショッピング A-style

他にもANAオリジナル商品をご用意しております!
詳しくはQRコードからアクセス!



※準備数がなくなり次第終了いたします。

※お届け先1件につき、
梱包発送料770円(税込)
を頂戴いたします。



ANA FINEDELISH

ANA ファインデリッシュ

「ANA国際線エコノミークラス機内食」
「ANAオリジナルドリンク 香るかぼす」
「ANAオリジナル 茅乃舎野菜スープ」
など、機内の人気商品を絶賛発売中！

ANA公式ギフトショップ楽天市場店
ANA FINEDELISH はこちらからー



ご自宅で。ギフトに。 ファーストクラスのカレーを。

ANAファーストクラスのシェフが監修し、
機内で実際にご提供している
こだわりのカレーや、オリジナルカレー。
いつでも手軽に、空の上の味を
お楽しみいただけます。
ご自宅でのお食事にはもちろん、
ギフトにも最適です。



ANA ファインデリッシュ「こだわりのカレー」シリーズ



阿波尾鶏とマッシュルームのカレー

徳島県産ブランド鶏「阿波尾鶏」を使用。オニオン、唐辛子、生葱、ガーリックを甘味と旨味が出るまで長時間じっくりソテーし、カレー粉やほちみつなどを加え、バターを溶かして仕上げたコクのあるソースに「阿波尾鶏」の旨味がマッチした逸品です。



ビーフカレー

ビーフの旨味をひき立てるフルーツのすっきりとした甘さと爽やかな酸味、後から追いかけてくるスパイシーな辛さがくせになります。旨味の強いウデ肉をブイヨンで煮込み、お肉の旨味を余すことなくソースに溶け込ませた逸品です。



チキンカレー

トマトとあめ色のソーセージをソースに溶かし込むことで、野菜が持つ甘味と旨味、酸味を引き出しました。やわらかい鶏もも肉の旨味に食欲をそそるにんにくの香りを効かせ、バターのマイルドなコクを中国醤油ですっきりとひき出した逸品です。



ポークカレー

昆布エキスとマッシュルームエキス、和と洋の両方の旨味をベースにし、醤油とウスターソースを加えて日本人に親しみやすい味に仕上げました。丁寧に下茹でした豚ばら肉にはクセが少なく、まろやかな旨味とキレのある辛味を感じられる逸品です。

ANAマイレージクラブなら、フライトだけでなく、
日常のさまざまなシーンでもマイルが貯まり、使うこともできます。

ANAマイレージクラブの特別な体験



あなた好みの情報を
専用ページで



保有マイル数やおすす
め情報もお届け



食事やお出掛けもマイ
ルに変わる楽しさ



ANAが厳選した逸品を
マイルで交換

ANAマイレージクラブの詳細はこちら



ANAマイレージクラブ



デジタルカードならすぐ発行
入会費・年会費無料

新規入会は
こちらから



ANAカード



クレジット・電子マネー機能付きApple
Pay対応

ANAカードはより効率よくおトクにマイルが貯まる、ANAマ
イレージクラブのメンバーズカードです。

ANAカードについての
詳細はこちら



ANA Travelersでは様々なツアーを販売中です！皆さまのご参加をお待ちしております！

※実施日によって既に満席となっている場合がございます。あらかじめご了承ください。

★11/2(火)14時販売開始！「レストランFLYING HONU（12月開催）」★

1日でA380 FLYING HONU機を2機楽しめるツアー！

好評につきレストランFLYING HONUは11月も開店いたします♪

機内食をHONU機で召し上がってみませんか？違うクラスで参加してみたい！違う角度からHONUの写真を撮りたい！など、リピーターの方のご参加も大歓迎です！また、ぜひご友人・ご家族などにもおすすすめ頂けると幸いです。皆さまのご参加をANAグループ社員一同、お待ちしております！

ツアーの詳細は右記からご確認ください。

実施日

12月4日(土)、12月5日(日)、12月18日(土)

詳細、ご予約は11/2(火)14時以降に右記よりご確認ください。

※11月実施分も販売中！

実施日：11月20日(土)、11月21日(日)、11月28日(日)

※ご出発の前日から起算して11日前の23時59分までご予約いただけます。



(機内食 イメージ)

★「日本を旅しよう」★

上質な宿と自由度の高いゆったりとした旅を楽しめるツアーで全国各地のおすすめの宿と好奇心を満たす「テーマ」をご用意しております！

今の季節でしか楽しめない景色や食事、体験など知らなかった日本をお楽しみ頂けます。

「旬を感じる旅」「ゆったりホテル満喫の旅」あなたはどちらがお好みですか？設定方面やツアーの詳細は右記からチェック♪



★「コロナワクチン接種済み（2回目）の方へお得なプラン」★

新型コロナワクチンを2回接種済みの方を対象に、一部ホテルや温泉地でおトクなポイントのついた宿泊プランをご用意しております。夕食時のお飲物1杯付きや館内でのご利用券、レイトチェックアウトなど内容はさまざま。各施設により異なりますので、詳しくは核施設のプランにてご確認ください。

※新型コロナウィルスに関する検査において陰性結果を証明できるものをご提示いただいた方のご参加可能です。



機内見学ツアー in 下地島

搭乗証明書

Boarding Certificate

Date : 2021/10/31(sun)

Weather : Sunny/Cloudy/Rainy

Flight No : NH2029

AIR Craft : A380

SHIP No : JA381A / JA382A

